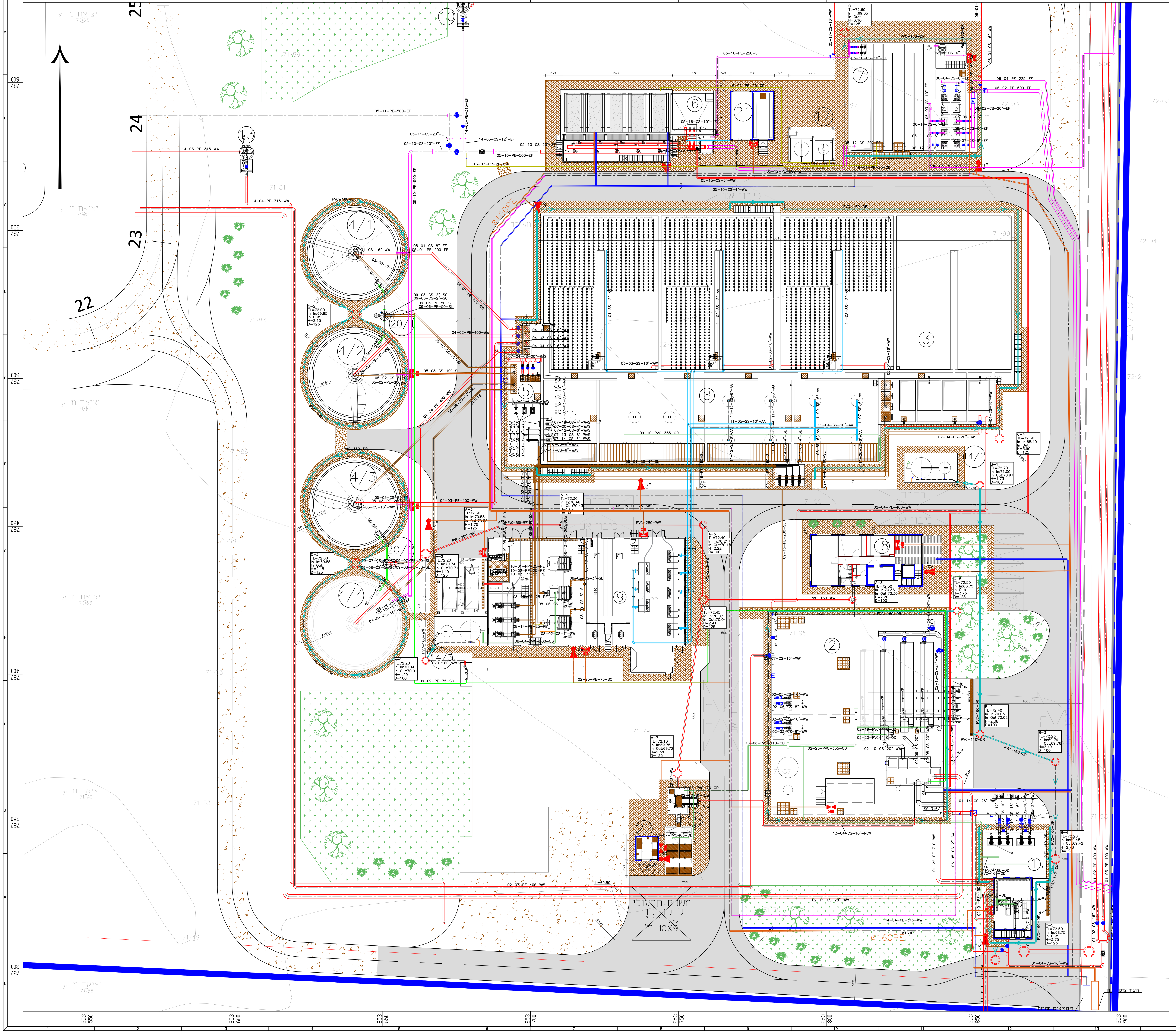

רשימת מבנים מתוכננים:

1. מבנה טיפול קדם
2. בריכת ויסות שפכים
3. ראקטורים ביולוגיים
4.1-4.4. משקעים שניוניים
5. ת.ש. WAS/ RAS
6. טיפול שלישוני - סינון חול גרביטציוני
7. תא מגע לחיטוי+מי שירות+ ת.ש. לקולחים
8. אגני יצוב בוצה+אחסון בוצה
9. מבנה טיפול בבוצה, חשמל ומפוחים
10. ת.ש. להחזרת קולחים
12. בריכת חירום
13. ת.ש. להחזרת שפכים
14.2-.14.3 מערכות לנטרול ריחות
15. מתקן קליטת ביובית
16. בריכת קולחים פסולים
17. חוות כימיכלים
18. מבנה מנהלה
20.1-20.2. תאי צופת
21. מבנה חשמל ומפוחים. סינון שלישוני
22. מניית חשמל וחדר מ"ג פרטי

מקרא:

WAS	בוצה עודפת	🟫
RAS	בוצה מסוחררת	🟫
SL	בוצה	🟫
EF	קולחים שלישוניים	🟪
WW	שפכים	🟥
PE	פולימרים	🟨
RJW	מי נטל	🟥
AA	אויר אטמוספירה	🟦
OD	נטרול ריחות	🟩
SC	צופת	🟩
DR	ניקוז	🟦
TW	מקורות	🟦
SW	מי-דן	🟧
	הידרנט	
	ארון כיבוי אש	אש

מס'	תאריך	תכנן	שרטט	בקר	אשר	תיאור השינויים
1	15.08.22	א.ב.	ע.מ.	י.ס.	ח.ק.	למכרז

לעיון ○ למכרז ● לביצוע ○ מהדורה/שינוי 1

פרויקט:
מט"ש קריית שמונה

שם התכנית:
תוכנית צנרת

לקוח:
מי התנור
זורמים עד אליך

DHVMED
ENVIRONMENT.CONSULTING.ENGINEERING
רח' הפנינה 2 רעננה. בניין מייקרוסופט כניסה E
www.dhvmed.com 09-8853901 .פקס 09-8852312 .טל

levels in : m
measures in: m
scale : 1:250

drawing size	project number
A0	1135

file number	drawing number
1135-50-00-001	1135-50-00-001

© DHV MED Ltd.
~~This drawing may not be reproduced and or made public by print, photocopy, microfilm or any other means, without the prior written permission~~ of DHV MED Ltd., and it may be not be used without such permission for any work other than the one for which it was made